



LA CASITA LABERINTO

LA MURALLA ROJA

Luz, color y geometría
frente al Mediterráneo.



NO ES SOLO UN LUGAR DONDE ALOJARSE

Es un lugar donde sentir la arquitectura.

Un destino en sí mismo, para viajeros que
buscan la belleza.



TRES FORMAS DE VIVIRLA

VISTAS - El Mediterráneo enmarcado como un lienzo.

ESPACIO - Habitar el interior de una escultura.

PRESENCIA - La fuerza de una arquitectura icónica.





*EL PROYECTO HA
RESPETADO AL MÁXIMO
LA ARQUITECTURA
ORIGINAL DE LA OBRA DE
RICARDO BOFILL.*



El alojamiento cuenta con dos habitaciones dobles, dos baños, un amplio salón de 50 metros cuadrados con tres ambientes y cocina abierta.



El salón tiene un ventanal con vistas al mar y un balcón con cama incorporada para leer, echarse la siesta o dormir en el exterior en verano contemplando las estrellas.



Todas las estancias están equipadas con aire acondicionado frio/calor y ventilador. La casa cuenta con conexión wifi por fibra y garaje.

La piscina comunitaria, abierta todo el año, en forma de cruz en la cubierta del edificio es un lugar único.

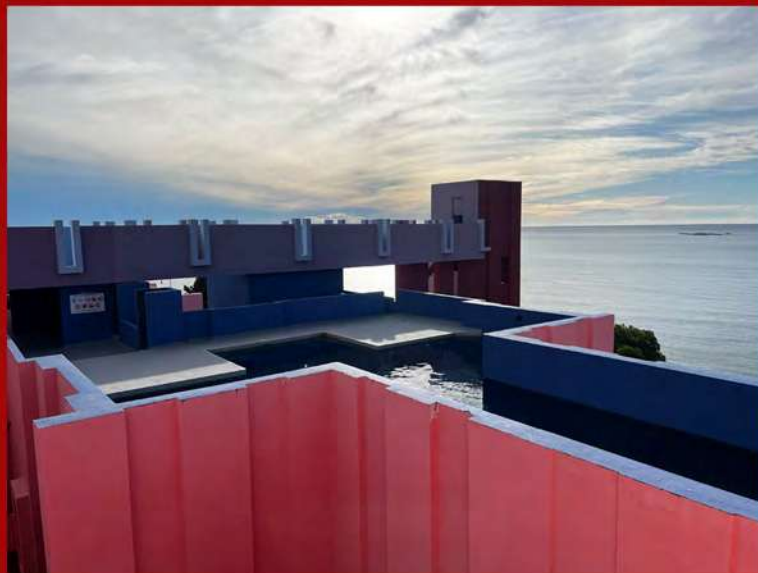

LA MURALLA ROJA está construida sobre un acantilado en la Cala la Manzanera, una de las zonas más tranquilas de Calpe.



Unas escaleras bajan directamente al mar desde el edificio.



LA CASITA LABERINTO, es un sueño arquitectónico habitable.



Un destino para amantes del diseño y viajeros que buscan algo realmente extraordinario.

PARA RESERVAS HAZ CLICK AQUÍ

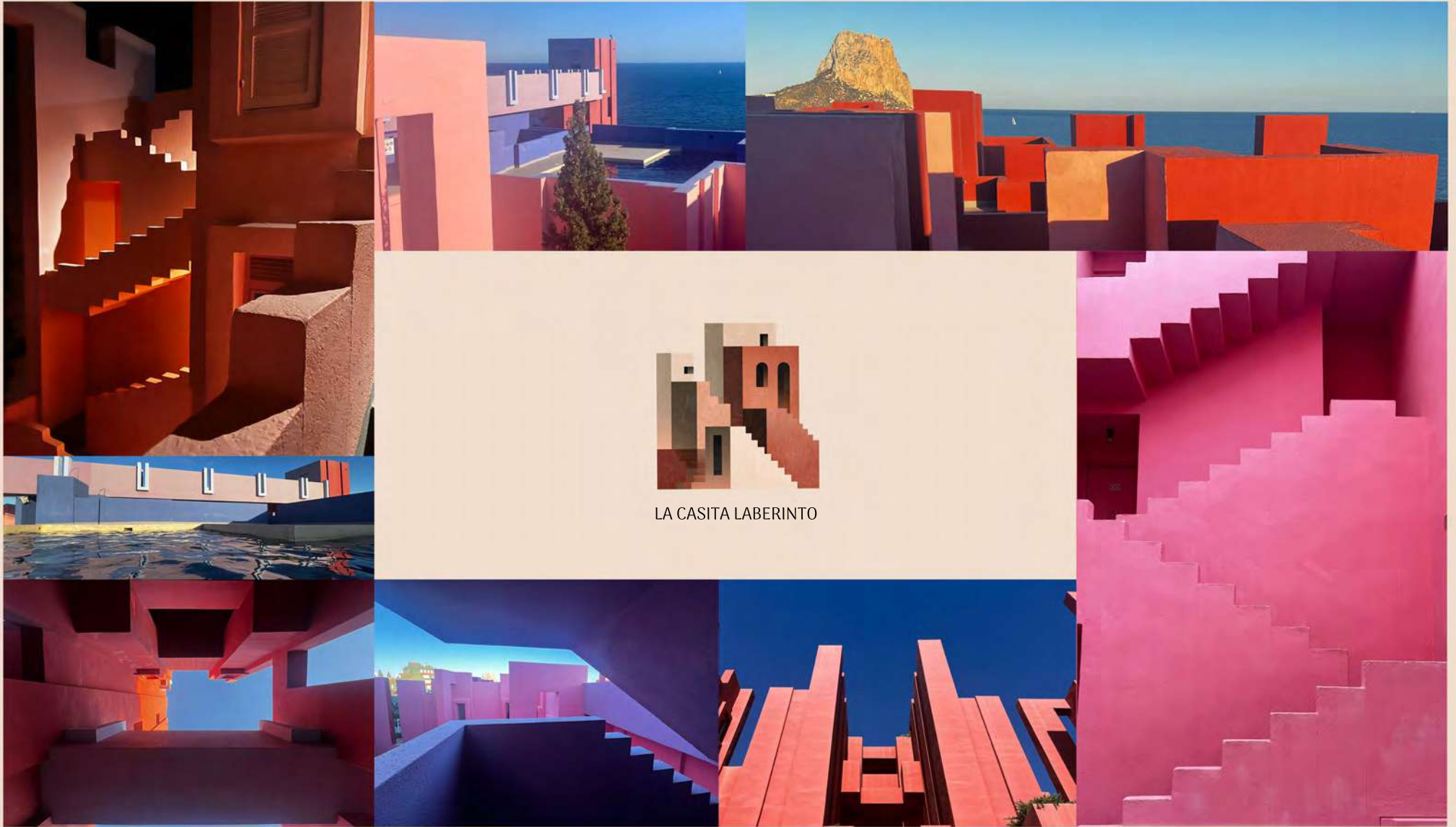

Para cualquier duda, no dudes en contactarnos:

email: lacasitalaberinto@gmail.com

Tfno: +34 639 64 31 94